

Vertikalnivå 2 (på grunnen)
Målestokk: 1:1000

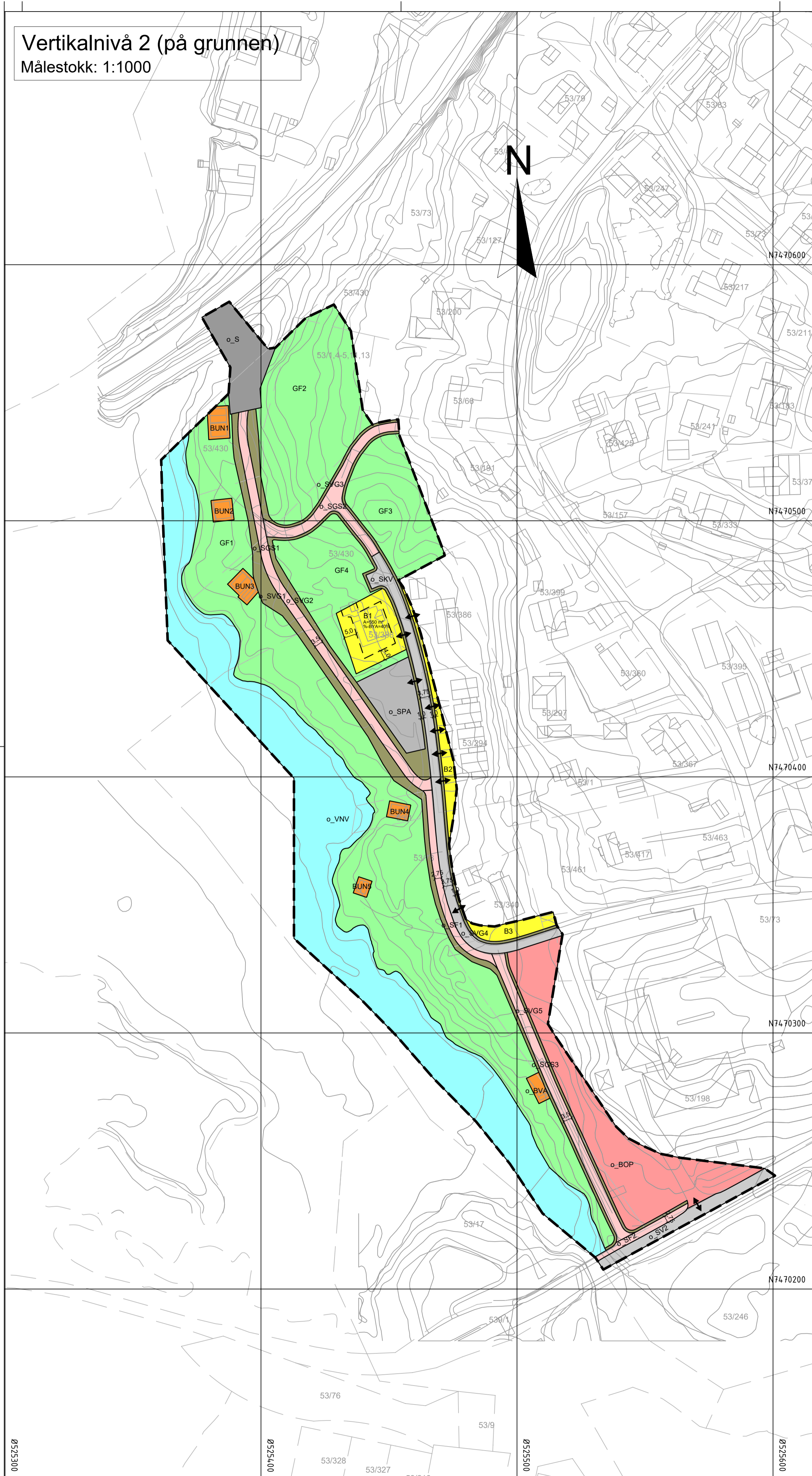

Oversiktstegning
Målestokk: 1:2000

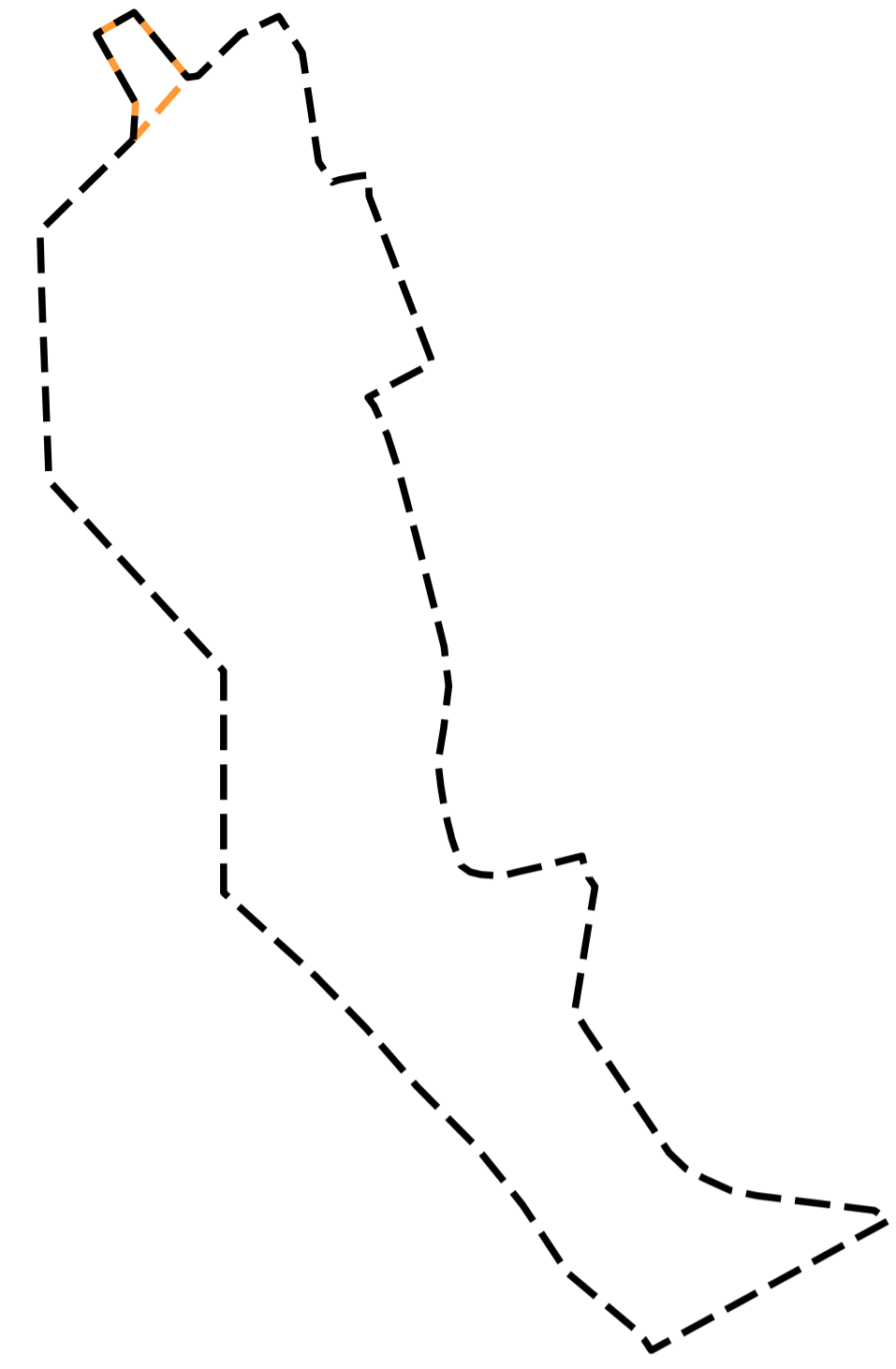

Vertikalnivå 1 (under grunnen)
Målestokk: 1:200

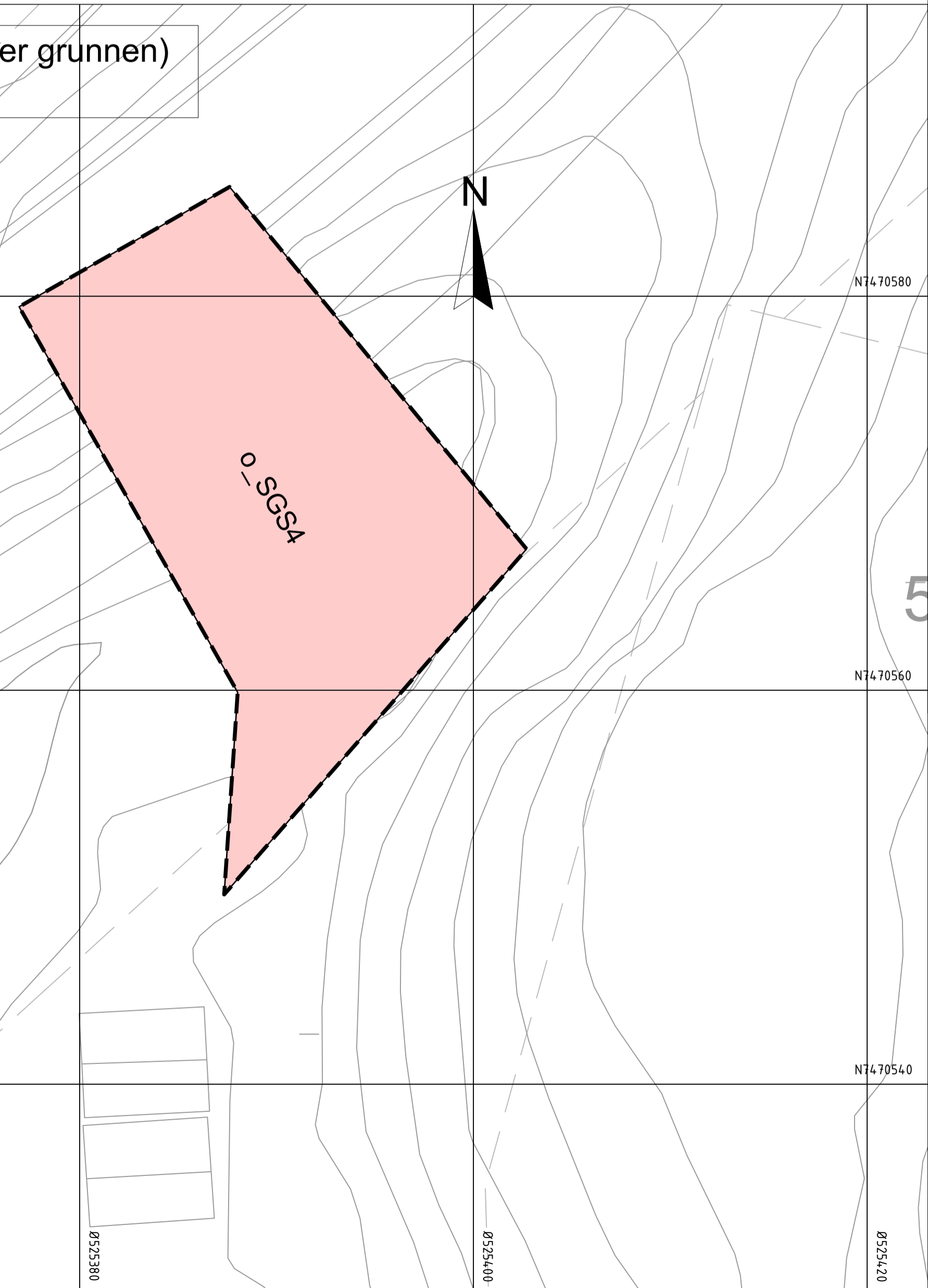

Tegnforklaring

- Reguleringsplan PBL 2008**
- §12-5. Nr. 1 - Bebyggelse og anlegg**
 - B Boligbebyggelse
 - BOP Offentlig eller privat tjenesteyting
 - BVA Vann- og avløpsanlegg
 - BUN Ulthus/naust/badehus
 - §12-5. Nr. 2 - Samferdselsanlegg og teknisk infrastruktur**
 - S Samferdselsanlegg og teknisk infrastruktur (arealer)
 - SV Veg
 - SKV Kjøreveg
 - SF Fortau
 - SGS Gang-/sykkelveg
 - SVG Annen veggrunn - grøntareal
 - SPA Parkering
 - §12-5. Nr. 3 - Grønnstruktur**
 - GF Friområde
 - §12-5. Nr. 6 - Bruk og vern av sjø og vassdrag med tilhørende strandsone**
 - VNV Naturområde i sjø og vassdrag

- Linjesymbol**
- Plangrense
 - Formålgrense
 - Byggegrense
 - Måle og avstandslinje
- Punktsymboler**
- ↔ Avkjørsel - både inn og utkjørsling

Kartopplysninger

Kilde for basiskart: Sorfold kommune
 Dato for basiskart: 20.05.22
 Koordinatsystem: ETRS89.UTM-33N
 Høydegrunnlag: NN2000

Ekvidistanse: 1m
 Kartmålestokk: 1:1000/1:200(A1)

Detaljregulering for
Gang/sykkelveg langs Straumelva

Sorfold kommune
 Med tilhørende reguleringsbestemmelser

Arealplan-ID: 1845_2022003
 Forslagsstiller: Sorfold kommune

SAKSBEHANDLING ETTER PLAN- OG BYGNINGSLOVEN		SAKS-NR	DATO	SIGN
Dato	XXX	Revisjon	XXX	
Dato	XXX	Revisjon	XXX	
Dato	XXX	Revisjon	XXX	
Kommunestyret sitt vedtak				
Ny 2. gang behandling				
Offentlig ettersyn fra til				
2. gangs behandling				
Offentlig ettersyn fra til				
1. gangs behandling				
Kunngjøring av oppstart av planarbeid				
Oppstartsmøte...				
PLANEN ER UTARBEIDET AV: Norconsult PLANKONSULENT				
		TEGNNR.	30.05.2022	EW
		DATO	21.11.2022	SIGN
		PLANSJEI		AyIKri

Det bekreftes at planen er i samsvar med kommunestyrets vedtak av